

# Plan Evaluaciones 2º Semestre 2020: 5º - 8º

## 1.) SEPTIEMBRE



- Evaluaciones sumativas en:  
Matemática, Historia, Ciencias Naturales
- Control de lectura

## 2.) OCTUBRE

Evaluación del Módulo de Octubre en:

- Matemática
- Historia
- Ciencias Naturales
- Control de lectura

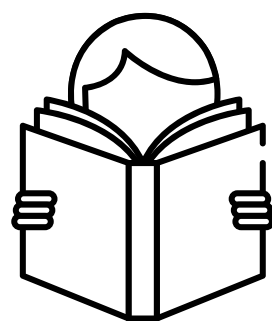

## 3.) NOVIEMBRE



Evaluación del Módulo de Noviembre en:

- Matemática
- Historia
- Ciencias Naturales
- Control de lectura
- Autoevaluación en estas cuatro asignaturas

## 4.) DICIEMBRE

Evaluación recuperativa: oportunidad para aquellos estudiantes que quieran repetir las evaluaciones sumativas de septiembre

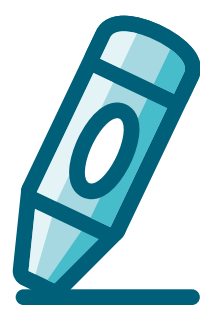

### ¡IMPORTANTE!

EN EL CASO DE ESTUDIANTES QUE NO VAN AL DÍA CON LOS MÓDULOS DEL PRIMER SEMESTRE, TIENEN LA POSIBILIDAD DE ENVIAR LAS EVALUACIONES O TAREAS SOLICITADAS POR EL DOCENTE, CON EL FIN DE QUE SEAN CONSIDERADAS COMO UNA NOTA PARA EL CÁLCULO DEL PROMEDIO DE LA ASIGNATURA.

**SALUDOS CORDIALES, EQUIPO DIRECTIVO  
COLEGIO MIGUEL DE UNAMUNO**

¡Todos juntos somos uno!

Dudas: [utp@cmu.cl](mailto:utp@cmu.cl)